28 NOVEMBRE 2026
ALGHERO

Centro Congressi Quarté Sayàl
Via Garibaldi, 87

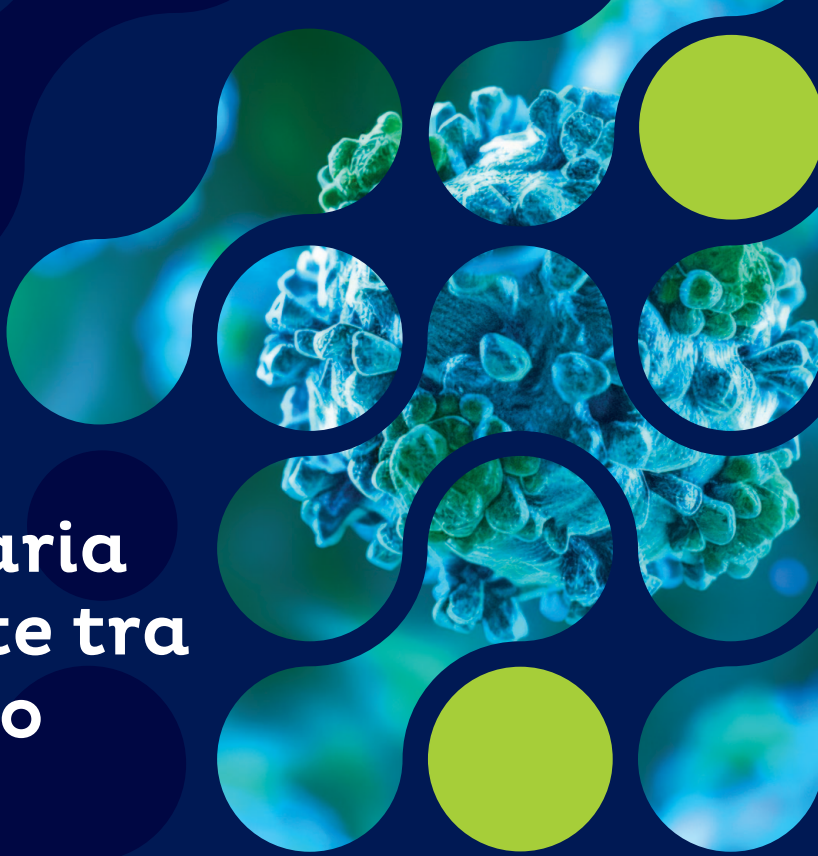

HPV Prevention Day

Prevenzione primaria e secondaria in rete tra ospedale, territorio e consultorio

Con il Patrocinio di

ASLSassari
Azienda socio-sanitaria locale

Responsabili Scientifici
Dott.ssa Anna Burruni
Dott. Pier Paolo Muglia

RAZIONALE

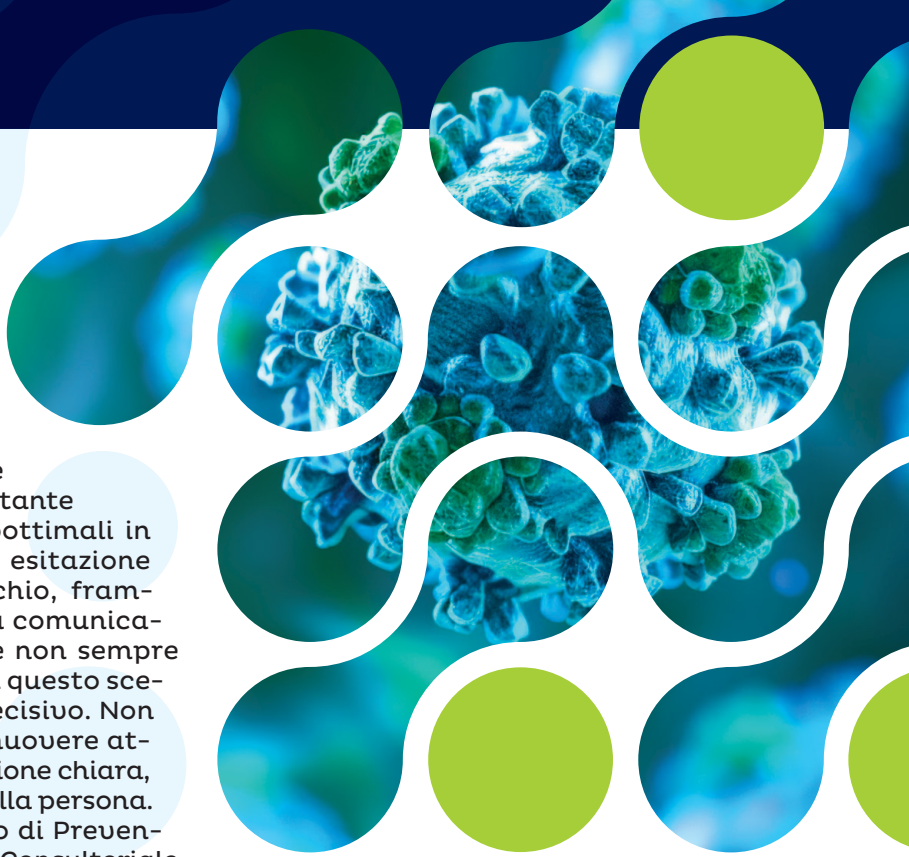

L'infezione da Papillomavirus Umano (HPV) è tra le infezioni sessualmente trasmesse più diffuse al mondo. È riconosciuta come causa necessaria del carcinoma della cervice uterina e ha un ruolo consolidato nello sviluppo di altre neoplasie e patologie benigne che colpiscono entrambi i sessi. Disponiamo oggi di vaccini altamente efficaci e sicuri, inseriti da anni nei programmi di prevenzione primaria e offerti attivamente alle coorti target. Nonostante questo, le coperture vaccinali restano subottimali in molte aree del Paese. Le ragioni sono note: esitazione vaccinale, scarsa consapevolezza del rischio, frammentazione del percorso informativo e una comunicazione tra operatori sanitari e cittadini che non sempre riesce a intercettare dubbi e bisogni reali. In questo scenario il ruolo dei professionisti sanitari è decisivo. Non basta somministrare il vaccino: serve promuovere attivamente l'adesione attraverso un'informazione chiara, basata su evidenze scientifiche e centrata sulla persona. Per farlo è indispensabile che Dipartimento di Prevenzione, Ginecologia Ospedaliera e Ginecologia Consultoriale lavorino in sinergia, condividendo linguaggio, strategie e percorsi. Fondamentale è anche il coinvolgimento di Igienisti, Pediatri di Libera Scelta e Medici di Medicina Generale, che presidiano i momenti chiave del percorso vaccinale dell'adolescente e dell'adulto. L'approccio multidisciplinare e il confronto tra i diversi professionisti coinvolti nella rete vaccinale permetteranno di costruire percorsi condivisi, ridurre le occasioni mancate di vaccinazione e aumentare l'adesione consapevole nei target prioritari.

PROGRAMMA

09:00 **SALUTI ISTITUZIONALI E APERTURA LAVORI**

SESSIONE 1
Moderatori: *Maria Adelia Aini, Sandro Porcu*

09:20 **L'offerta vaccinale anti HPV in Regione Sardegna: Coperture, stato dell'arte, obiettivi regionali, modalità, gratuità, target**
Pierpaola Prontu

09:50 **Obiettivo HPV Free: si può fare? Un esempio virtuoso "HPV e TU?"**
Angela Caravelli

10:20 **Screening di primo e secondo livello in Regione Sardegna: organizzazione e percorsi**
Patrizia Carboni

11:00 Coffee break

SESSIONE 2
Moderatori: *Mario Farina, Gianpiero Capobianco, Catello Napodano Panu*

11:30 **Aggiornamenti su efficacia e sicurezza del vaccino 9 valente: dati clinici e real world Evidenze da trial registrativi e dati del real world sull'impatto della vaccinazione su infezioni, lesioni CIN, condilomi e patologie HPV correlate extra cervicali**
Paolo Castiglia

12:00 **l razionale della vaccinazione anti HPV nella donna adulta Indicazioni, modalità, finestra di opportunità post trattamento per lesioni CIN, protezione verso altri tipi**
Alessandro Ghelardi

12:30 **La vaccinazione anti HPV: il punto di vista delle Società Scientifiche. Raccomandazioni vaccinali nelle Donne Adulte secondo le Linee guida** - *Marco Petrillo*

13:00 **Counseling vaccinale nella donna adulta in ambulatorio ginecologico Strategie per il counseling in età adulta, costruzione della relazione di fiducia, gestione delle situazioni di integrazione con il percorso di screening** - *Maria Eugenia Ghi*

13:30 Light Lunch

SESSIONE 3 - TAVOLA ROTONDA
Supervisor: *Antonella Manca*

14:30 **Costruire un percorso condiviso Ospedale Territorio Consultorio per aumentare l'adesione e le coperture vaccinali**
Partecipano: *Michela Sanna, Giovanni Pala, Patrizia Carboni, Annalaura Sechi, Anna Burruni, Pier Paolo Muglia, Catello Napodano Panu*

16:30 Chiusura del Corso

PROGRAMMA

SEDE DEI LAVORI
Centro Congressi Quarté Sayàl
Via Garibaldi 87 • 07041 Alghero (SS)

ISCRIZIONI
L'iscrizione all'evento ECM è gratuita ma obbligatoria e a numero chiuso. L'iscrizione dovrà essere effettuata collegandosi al seguente link:
https://aristea.online/events/HPVALGHERO26

RESPONSABILI SCIENTIFICI
Dott.ssa Anna Burruni, Dott. Pier Paolo Muglia

E.C.M. - Educazione Continua in Medicina
Il Corso è stato inserito da Aristea Education, Provider accreditato dalla Commissione Nazionale per Formazione Continua con il numero di accreditamento 500 - nel proprio piano formativo 2026 nell'ambito del Programma Nazionale E.C.M. (Educazione Continua in Medicina). Il Corso è destinato a 100 partecipanti delle seguenti figure professionali: Medico Chirurgo (Igiene e Sanità Pubblica, Ostetricia e Ginecologia, Dermatologia e Venerologia, Oncologia, Medici di Medicina Generale - Medici di Famiglia, Medicina Interna, Malattie Infettive, Pediatri, Pediatri di Libera Scelta, Endocrinologia, Radiodiagnostica, Radioterapia), Farmacista (Farmacista Ospedaliero, Farmacista Territoriale; Farmacista Pubblico del SSN) e riconosce n. 6 crediti formativi. Il questionario E.C.M. verrà fatto on line su piattaforma dedicata. L'attestazione dei crediti è subordinata alla partecipazione effettiva all'intero programma formativo, nella misura del 100%, ed alla verifica dell'apprendimento. L'attestazione, riportante il numero di crediti assegnati, viene predisposta – dopo avere effettuato le verifiche di cui al paragrafo precedente – non prima di 60 giorni dalla data di chiusura dell'evento formativo e sarà quindi disponibile online sul sito web www.aristeaeducation.it dove sono disponibili ulteriori informazioni sul Programma Nazionale E.C.M.

PROVIDER E.C.M.
aristea education
Via XII Ottobre, 1 - Piano 6 · 16121 Genova
Tel. (+39) 010 7766457 (09:00-13:00)
E-mail info@aristeaeducation.it
Web www.aristeaeducation.it

SEGRETERIA ORGANIZZATIVA
aristea
Via Roma, 10 • 16121 Genova
Tel. 010 553591 • E-mail genova@aristea.com
Web www.aristea.com

L'iniziativa è stata realizzata con la sponsorizzazione non condizionante di:

MSD