

Autorizzazione a contrarre e contestuale  
affidamento di una lente 20 diottrie  
destinata al Distretto di Sassari, dell'Anglona,  
della Romangia e della Nurra Occidentale  
dell'ASL n°1 di Sassari, in modalità di  
acquisto ai sensi dell'art. 50, comma 1 lett.  
b. del D.Lgs. 36/2023.

CIG: B6AD14BE57.

## Offerta Economica relativa a

**Descrizione** Autorizzazione a contrarre e contestuale affidamento di una lente 20 diottrie destinata al Distretto di Sassari. dell'Anglona, della Romangia e della Nurra Occidentale dell'ASL n° 1 di Sassari, in modalità di acquisto ai sensi dell'art. 50, comma 1 lett. b. del D.Lgs. 36/2023.

**RdO nr.** 5280423

**Numero lotto** 0

## Amministrazione titolare del procedimento

<b>Ente acquirente</b>	AZIENDA SOCIO SANITARIA LOCALE - 1 - DI SASSARI		
<b>Ufficio</b>	SC Flussi Informativi e Tecnologie Sanitarie		
<b>Codice fiscale</b>	02884000908	<b>Codice univoco ufficio</b>	Non presente
<b>Indirizzo sede</b>	Via giovanni amendola 55		
<b>Città</b>	Sassari		
<b>Recapito telefonico</b>	+39079206113		
<b>Email</b>	matteo.tamponi@aslsassari.it		
<b>Punto ordinante</b>	Matteo Tamponi		

## Concorrente

### Forma di partecipazione

Singolo operatore economico

### Ragione sociale/Denominazione

AXOSAN DI MICHELE CARBONI

### Partita IVA

02400160905

### Tipologia societaria

Impresa individuale

## Oggetto dell'Offerta

**Formulazione dell'Offerta Economica =** Valore economico (Euro)

Nome	Valore
Valore offerto	615

**Il Concorrente, nell'accettare tutte le condizioni specificate nella documentazione del procedimento, altresì dichiara:**

- che la presente offerta è irrevocabile ed impegnativa sino al termine di conclusione del procedimento, così come previsto nella lex specialis;
- che la presente offerta non vincolerà in alcun modo la Stazione Appaltante/Ente Committente;
- di aver preso visione ed incondizionata accettazione delle clausole e condizioni riportate nel Capitolato Tecnico e nella documentazione di Gara, nonché di quanto contenuto nel Capitolato d'oneri/Disciplinare di gara e, comunque, di aver preso cognizione di tutte le circostanze generali e speciali che possono interessare l'esecuzione di tutte le prestazioni oggetto del Contratto e che di tali circostanze ha tenuto conto nella determinazione dei prezzi richiesti e offerti, ritenuti remunerativi;
- di non eccepire, durante l'esecuzione del Contratto, la mancata conoscenza di condizioni o la sopravvenienza di elementi non valutati o non considerati, salvo che tali elementi si configurino come cause di forza maggiore contemplate dal codice civile e non escluse da altre norme di legge e/o dalla documentazione di gara;
- che i prezzi/sconti offerti sono onnicomprensivi di quanto previsto negli atti di gara;
- che i termini stabiliti nel Contratto e/o nel Capitolato Tecnico relativi ai tempi di esecuzione delle prestazioni sono da considerarsi a tutti gli effetti termini essenziali ai sensi e per gli effetti dell'articolo 1457 cod. civ.;
- che il Capitolato Tecnico, così come gli altri atti di gara, ivi compreso quanto stabilito relativamente alle modalità di esecuzione contrattuali, costituiranno parte integrante e sostanziale del contratto che verrà stipulato con la stazione appaltante/ente committente.

**ATTENZIONE: QUESTO DOCUMENTO NON HA VALORE SE PRIVO DELLA SOTTOSCRIZIONE A MEZZO FIRMA DIGITALE**

SISTEMI DI E-PROCUREMENT

PRODOTTO	MARCA	CODICE FORNITORE	QUANTITÀ	RDM	CND	PREZZO
Lente 20 diottrie	VOLK	V20LC	1	101946	Q0299	€615,00

PRODOTTO	MARCA	CODICE FORNITORE	QUANTITÀ	RDM	CND
Lente 20 diottrie	VOLK	V20LC	1	101946	Q0299

## LENTE VOLK 20D



**46°/60°**  
FIELD OF  
VIEW

**3.13x**  
IMAGE  
MAG

**0.32x**  
LASER  
SPOT MAG

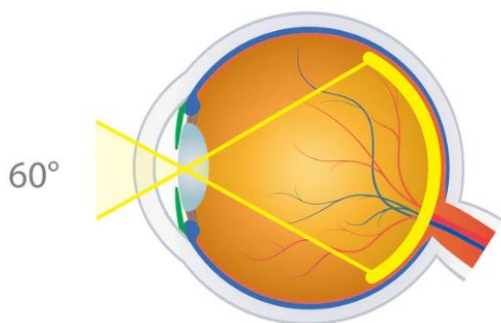
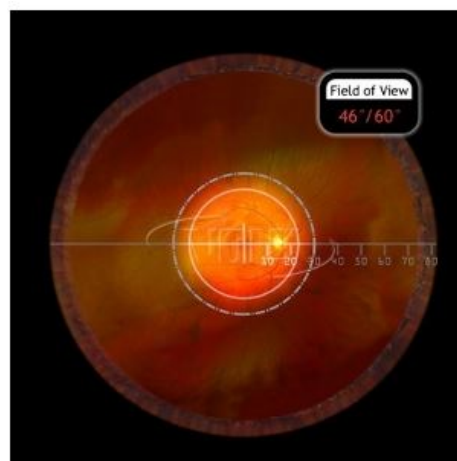

**CND:** Q0299

**RDM:** 101946

**COD. V20LC**

**VOLK**®

Lente per oftalmoscopia indiretta. E' una lente ideale per la diagnostica generale standard.

- L'ottica del vetro asferico doppio brevettato offre l'immagine ingrandita.
- L'alto ingrandimento offre una visione eccellente del Disco Ottico e della Macula.
- Perfettamente regolata per la curvatura di campo e le aberrazioni da astigmatismo
- Disponibile con montatura Blu, Verde, Viola, Rossa, Oro, Grigia. (Per ordinare questa opzione contattare i nostri uffici).

#### **Scheda tecnica**

**CAMPO VISIVO:** 46° / 60°

**INGRANDIMENTO IMMAGINE:** 3.13x

**SPOT LASER:** 0.32x

**DISTANZA OPERATIVA:** 50mm

**RIVESTIMENTI:** AR / DI